RR-KS 67/57/19
„ZIELONOGÓRSKIE WODOCIĄGI I KANALIZACJA"
SP. Z O.O.
~~Uzgodniono bez zastrzeżeń~~
Uzgodniono z zastrzeżeniami ~~zawartymi~~ pętla MZK + linia oświetl.
~~w załączonym piśmie Nr~~ dokonać regulacji wysok. włazów! wodoc.
~~z dnia~~
Zielona Góra, dnia 7.10.2019r.
Podpis ....

LEGENDA:

- ZAKRES OPRACOWANIA
- GRANICE DZIAŁEK
- 2/15 - NUMERY DZIAŁEK OBJĘTYCH OPRACOWANIEM
- PROJEKTOWANA PARKING (nawierzchnia bitumiczna)
- PROJEKTOWANA OPASKA (kostka kamienna)
- PROJEKTOWANY CIĄG PIESZY (kostka betonowa typu "cegła" koloru szarego gr. 8cm)
- ISTNIEJĄCY CHODNIK BEZ ZMIAN (kostka betonowa typu "cegła" koloru szarego gr. 8cm)
- PROJEKTOWANA ZIELEŃ (humus gr. 15 cm obsiana mieszanką traw niskich)
- PROJEKTOWANY KRAWĘŻNIK PROSTY WYSTAJĄCY 10, 12 LUB 15cm
- PROJEKTOWANY KRAWĘŻNIK PROSTY WTOPIONY
- PROJEKTOWANY KRAWĘŻNIK NAJAZDOWY
- PROJEKTOWANE OBRZEŻE
- ISTNIEJĄCE DRZEWO DO WYCINKI
- ISTNIEJĄCA LATARANIA PARKOWA (SŁUP h=4.5, OPRAWA KULA, ŹRÓDŁO SODOWE) DO PRZESTAWIENIA
- LATARNIA PARKOWA W NOWEJ LOKALIZACJI
- ISTNIEJĄCA LINIA KABLOWA nN 0.4kV (OŚWIETLENIE DROGOWE) DO DEMONTAŻU
- PROJEKTOWANA LINIA KABLOWA nN 0.4kV (OŚWIETLENIE DROGOWE)
- PROJ. RURA OSŁONOWA Ø160mm

OLPRO Sp. z o.o. Sp. k.
65 - 722 Zielona Góra, ul. Dekoracyjna 3
tel. (fax) 068 456 15 53,
email: biuro@poczta.net

PROJEKT BUDOWALNY

Inwestor:	PREZYDENT MIASTA ZIELONA GÓRA 65 - 424 Zielona Góra, ul. Podgórna 22
Inwestycja:	BUDOWA PARKINGU DLA AUTOBUSÓW KOMUNIKACJI PUBLICZNEJ W RAMACH INWESTYCJI POD NAZWĄ: "BUDOWA I PRZEBUDOWA PĘTLI ORAZ PERONÓW PRZYSTANKOWYCH WRAZ Z INFRASTRUKTURĄ TOWARZYSZĄCĄ"
Adres:	Zielona Góra, ul. Łężyca-Odrzańska 197, 366 - obręb 59 - Zielona Góra

Stadium:	Rysunek:	Rewizja:	Data: 09.2019
	PROJEKT ZAGOSPODAROWANIA TERENU	Skala: 1:500	Nr rysunku: 1

Stanowisko:	Imię i nazwisko:	Uprawnienia:	Branża:	Podpis:
Projektant:	mgr inż. Mariusz Olkisz	LBS/PWOD/0056/06	Drogowa	
Sprawdzający:	mgr inż. Grzegorz Rusnak	LBS/POOD/0057/06	Drogowa	

Orange Polska
Hurt
Zarządzanie Zasobami Sieci i IT
Dział Zarządzania Zasobami Infrastruktury
i Obsługi Klienta w Łodzi
ul. Michała Bałuckiego 10/12, 93-273 Łódź
tel.: 42 614 60 88
www.hurt-orange.pl

OLPRO Sp. z o.o. Sp.k.
ul. Dekoracyjna 3
65-722 Zielona Góra

Łódź, 15 październik 2019 r.

Numer pisma: TTISILU/JS.215-49446/19

Temat: Uzgodnienie projektu budowy parkingu dla autobusów komunikacji publicznej w ramach inwestycj „Budowa i przebudowa pętli oraz peronów przystankowych wraz z infrastrukturą towarzyszącą„ Zielona Góra ul. Łężyca-Odrzańska dz. nr 197, 366 obr. 59.

Szanowni Państwo,

informujemy, że uzgadniamy projekt budowy parkingu dla autobusów komunikacji publicznej w ramach inwestycji „Budowa i przebudowa pętli oraz peronów przystankowych wraz z infrastrukturą towarzyszącą„ Zielona Góra ul. Łężyca-Odrzańska dz. nr 197, 366 obr. 59.

Przy realizacji procesu budowy wymagane jest spełnienie następujących warunków, które są integralną częścią uzgodnienia:

1. Wykonawca jest zobowiązany zgłosić do ORANGE POLSKA S.A. prace w strefie sieci telekomunikacyjnej min. na 14 dni przed przystąpieniem do robót, powołując się na numer przedmiotowego pisma. Tryb i zasady zgłoszenia prac oraz wystąpienia o nadzór właścicielski dostępne są na stronie: www.orange.pl/wniosekonadzor. Wykonywanie prac na sieci ORANGE POLSKA S.A. bez zgłoszenia i nadzoru właścicielskiego jest naruszeniem własności ORANGE POLSKA S.A. i będzie zgłaszane organom ścigania. Zgłoszenie/Wniosek o nadzór właścicielski można przesłać ze strony www.orange.pl/wniosekonadzor lub kierować na adres:

   Orange Polska S.A.
   Obsługa Techniczna Klienta Zachód
   Wydział Utrzymania Usług i Infrastruktury
   pl. Pocztowy 1, 65-061 Zielona Góra
   e-mail: DISU.RWWUUilZiel@orange.com

   Powiadomienie powinno zawierać nazwę i adres wykonawcy prac oraz telefon kontaktowy.

2. Roboty budowlano – montażowe w obrębie sieci telekomunikacyjnej wykonywać zgodnie z normami i przepisami obowiązującymi w budownictwie łączności ręcznie i pod nadzorem upoważnionego przedstawiciela ORANGE POLSKA S.A. Dostarczanie i Serwis Usług Obsługi Technicznej Klienta w Zielonej Górze;

3. Lokalizację podziemnych urządzeń telekomunikacyjnych w terenie należy potwierdzić za pomocą przekopów kontrolnych, a w przypadku odkrycia w trakcie robót ziemnych urządzeń nienaniesionych na planie należy je zabezpieczyć na koszt inwestora i powiadomić przedstawiciela ORANGE POLSKA S.A. Dostarczanie i Serwis Usług Obsługi Technicznej Klienta w Zielonej Górze; oraz inspektora nadzoru.

4. W strefie projektowanych wykopów w miejscach skrzyżowań z projektowaną drogą istniejące telekomunikacyjne kable ziemne zabezpieczyć przed uszkodzeniem rurą osłonową dwudzielną. Dodatkowe szczegóły zabezpieczenia ustalić na roboczo z naszym przedstawicielem. Koszty zabezpieczenia ponosi naruszający stan istniejący;

5. Miejsca zbliżeń i skrzyżowań oraz elementy zanikowe sieci telekomunikacyjnej przed ich zasypaniem podlegają obowiązkowi zgłoszenia pracownikowi sprawującemu w imieniu Orange Polska nadzór nad realizowanymi pracami.

6. Po zakończeniu prac inwestor jest zobowiązany do pisemnego zgłoszenia z 14-dniowym wyprzedzeniem na adres podany w punkcie 1 niniejszego pisma – wykonane zadanie do odbioru technicznego w zakresie miejsc kolizyjnych z sieciami teletechnicznymi oraz otrzymania pisemnej akceptacji w formie protokołu odbioru lub notatki służbowej.

7. W przypadku uszkodzenia lub kradzieży infrastruktury teletechnicznej, w szczególności w wyniku niedotrzymania wymagań i warunków określonych w niniejszym dokumencie, ORANGE POLSKA S.A., obciąży sprawcę pełnymi kosztami naprawy oraz odszkodowaniem za straty związane między innymi z wypłaconymi bonifikatami i karami wynikającymi z zawartych przez ORANGE POLSKA S.A umów z klientami, a także innymi karami administracyjnymi.
Łączna wysokość roszczeń ORANGE POLSKA S.A w stosunku do sprawcy uszkodzenia może sięgać nawet kwoty kilkuset tysięcy złotych polskich;

8. Niniejsze uzgodnienie ważne jest jeden rok od daty jego wydania.

Za powyższe uzgodnienie zostanie pobrana opłata wg aktualnego cennika. Należność należy uregulować w terminie określonym na fakturze VAT, która zostanie przesłana odrębną korespondencją.

ORANGE POLSKA S.A. Dział Zarządzania Zasobami Infrastruktury i Obsługi Klienta w Łodzi otrzymał do celów służbowych 1 kpl. planów z przedmiotowego uzgodnienia.

Z poważaniem
Janusz Skupień

Starszy Specjalista
Zarządzanie Zasobami Infrastruktury i Obsługi Klienta

Załącznik: 1 kpl. planów sytuacyjnych

MAPA DO CELÓW PROJEKTOWYCH

Skala mapy		1:500
Oznaczenie kancelaryjne zgłoszenia pracy geodezyjnej		GG-I.6640.10302.2019
Numer księgi robót		174/2019
Numer działki		366
Jednostka ewidencyjna	identyfikator	086201_1
	nazwa	m.Zielona Góra
Obręb ewidencyjny	identyfikator	086201_1.0059
	nazwa/ulica	ul. Łężyca-Odrzańska; Łężyca-Sportowa
Układ odniesienia	Prostokątnych płaskich	2000(15)
	Układ wysokościowy	Kronsztadt
Oznaczenie granic obszaru. który był przedmiotem aktualizacji		— — — — — — — — — —
Brak miejscowego planu zagospodarowania przestrzennego		
Informacja o służebnościach gruntowych mających wpływ na zagospodarowanie gruntów. zlokalizowanych w granicach projektowanej inwestycji		nie badano
Wtórnik sporządzono przy wykorzystaniu mapy zasadniczej		5.168.25.06.3.4; 5.168.25.11.1.2
Nie wyklucza się istnienia w terenie również uzbrojenia. o którym brak było informacji branżowych i nie zostało odnalezione w czasie inwentaryzacji geodezyjnej.		
Granica prawana		———
Granica z digitalizacji mapy lub wektoryzacja automatyczna rastra mapy z jednoczesnym wykorzystaniem wyników geod. pomiarów terenowych		———
Data opracowania mapy 10.04.2019r.		

ART-GEO spółka z o.o.
ul.Fabryczna 13A. tel. 604062554; 606283202
65-410 Zielona Góra
Nazwa wykonawcy

mgr inż. M... Ochranowicz-Skrzypek
GEODETA UPRAWNIONY
upr. nr 18825
podpis geodety

Poświadcza się zgodność niniejszej kopii z treścią materiału państwowego zasobu geodezyjnego i kartograficznego

Organ prowadzący państwowy zasób geodezyjny i kartograficzny	STAROSTA ZIELONOGÓRSKI
Nazwa materiału zasobu	inny mat. zasobu
Identyfikator ewidencyjny materiału zasobu	P.0862. 2019. 10623-13
Data wykonania kopii	30 MAJ 2019
Imię, nazwisko i podpis osoby reprezentującej organ	Małgorzata Wojtas Geodeta w Starostwie Powiatowym w Zielonej Górze

Szkic orientacyjny skala 1:25000

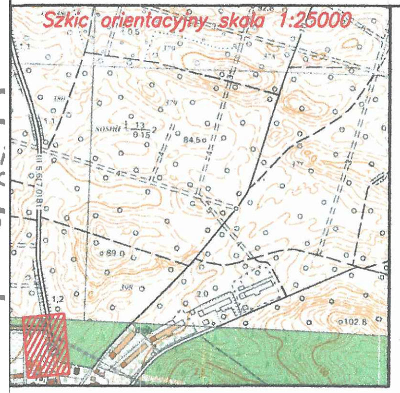

LEGENDA:

- ZAKRES OPRACOWANIA
- GRANICE DZIAŁEK
- NUMERY DZIAŁEK OBJĘTYCH OPRACOWANIEM (2/15)
- REMONTOWANA JEZDNIA - odtworzenie warstwy ścieralnej (nawierzchnia bitumiczna)
- PROJEKTOWANY PARKING (kostka betonowa typu "behaton" koloru grafitowego gr. 8cm)
- PROJEKTOWANY ZJAZD PUBLICZNY (kostka betonowa typu "behaton" koloru grafitowego gr. 8cm)
- PROJEKTOWANA OPASKA (kostka kamienna surowołupana 15/17)
- PROJEKTOWANY CIĄG PIESZY (kostka betonowa typu "cegła" koloru szarego gr. 8cm)
- ISTNIEJĄCY CHODNIK BEZ ZMIAN (kostka betonowa typu "cegła" koloru szarego gr. 8cm)
- PROJEKTOWANA ZIELEŃ (humus gr. 15 cm obsiana mieszanką traw niskich)
- PROJEKTOWANY KRAWĘŻNIK PROSTY (wystajacy 10cm, 12cm lub 15cm)
- PROJEKTOWANY OPORNIK
- PROJEKTOWANY KRAWĘŻNIK NAJAZDOWY (wystajacy 3cm lub 5cm)
- PROJEKTOWANE OBRZEŻE
- ISTNIEJĄCA LATARANIA PARKOWA (SŁUP h=4.5, OPRAWA KULA, źRÓDŁO SODOWE) DO PRZESTAWIENIA
- LATARNIA PARKOWA W NOWEJ LOKALIZACJI
- ISTNIEJĄCA LINIA KABLOWA nN 0.4kV (OŚWIETLENIE DROGOWE) DO DEMONTAŻU
- PROJEKTOWANA LINIA KABLOWA nN 0.4kV (OŚWIETLENIE DROGOWE)
- PROJ. RURA OSŁONOWA Ø160mm (9m)

PROJEKT BUDOWLANY

OLPRO INŻYNIERIA LĄDOWA

OLPRO Sp. z o.o. Sp. k.
65 - 722 Zielona Góra, ul. Dekoracyjna 3
tel. (fax) 068 456 15 53,
email: biuro@poczta.net

Inwestor: PREZYDENT MIASTA ZIELONA GÓRA
65 - 424 Zielona Góra, ul. Podgórna 22

Inwestycja: BUDOWA PARKINGU DLA AUTOBUSÓW KOMUNIKACJI PUBLICZNEJ W RAMACH INWESTYCJI POD NAZWĄ: "BUDOWA I PRZEBUDOWA PĘTLI ORAZ PERONÓW PRZYSTANKOWYCH WRAZ Z INFRASTRUKTURĄ TOWARZYSZĄCĄ"

Adres: Zielona Góra, ul. Łężyca-Odrzańska
197, 366 - obreb 59 - Zielona Góra

Stadium:

Rysunek: **PROJEKT ZAGOSPODAROWANIA TERENU**

Rewizja:		Data:	09.2019
Skala:	1:500	Nr rysunku:	1

Stanowisko:	Imię i nazwisko:	Uprawnienia:	Branża:	Podpis:
Projektant:	mgr inż. Mariusz Olkisz	LBS/PWOD/0056/06	Drogowa	
Sprawdzający:	mgr inż. Grzegorz Rusnak	LBS/POOD/0057/06	Drogowa	

PREZYDENT MIASTA ZIELONA GÓRA

ul. Podgórna 22
65- 424 Zielona Góra

Zielona Góra, 16 października 2019 r.

DR-RN.6630.18.2019.DŚW
RISS 4601403

„OLPRO" Sp. z o.o. Sp. k.
ul. Dekoracyjna 3
65-722 Zielona Góra

Odpowiadając na wniosek z dnia 8 października 2019 r., Pana Mariusza Olkisza, reprezentującego firmę „OLPRO" Sp. z o.o. Sp. k., który wpłynął do tut. Biura dnia 16 października 2019 r., w sprawie uzgodnienia przebiegu sieci elektrycznej (oświetleniowej) w ramach inwestycji pn. „Budowa i przebudowa pętli oraz peronów przystankowych wraz z infrastrukturą towarzyszącą" na dz. 197, obr. 59 (Łężyca-Odrzańska), informuję poniżej:

- **wyrażam zgodę** na lokalizację projektowanej sieci elektrycznej (oświetleniowej) na dz. 197, obr. 0059 (sołectwo Łężyca) zaznaczonej kolorem czerwonym na załączniku mapowym oraz wyrażam zgodę na dysponowanie przedmiotową nieruchomością na cele budowlane.
- w sprawie uzgodnienia pozostałych rozwiązań projektowych należy zwrócić się do Departamentu Zarządzania Drogami w Urzędzie Miasta Zielona Góra.

Niniejsze uzgodnienie upoważnia inwestora do złożenia oświadczenia o posiadanym prawie do dysponowania nieruchomością oznaczoną nr działki 197 w obrębie 0059 w Zielonej Górze na cele budowlane.

z up. PREZYDENTA MIASTA
Teresa Migdał
kierownik
Biura Spraw Rolnych
i Gospodarowania Nieruchomościami

Załącznik:
- Projekt zagospodarowania terenu 1:500

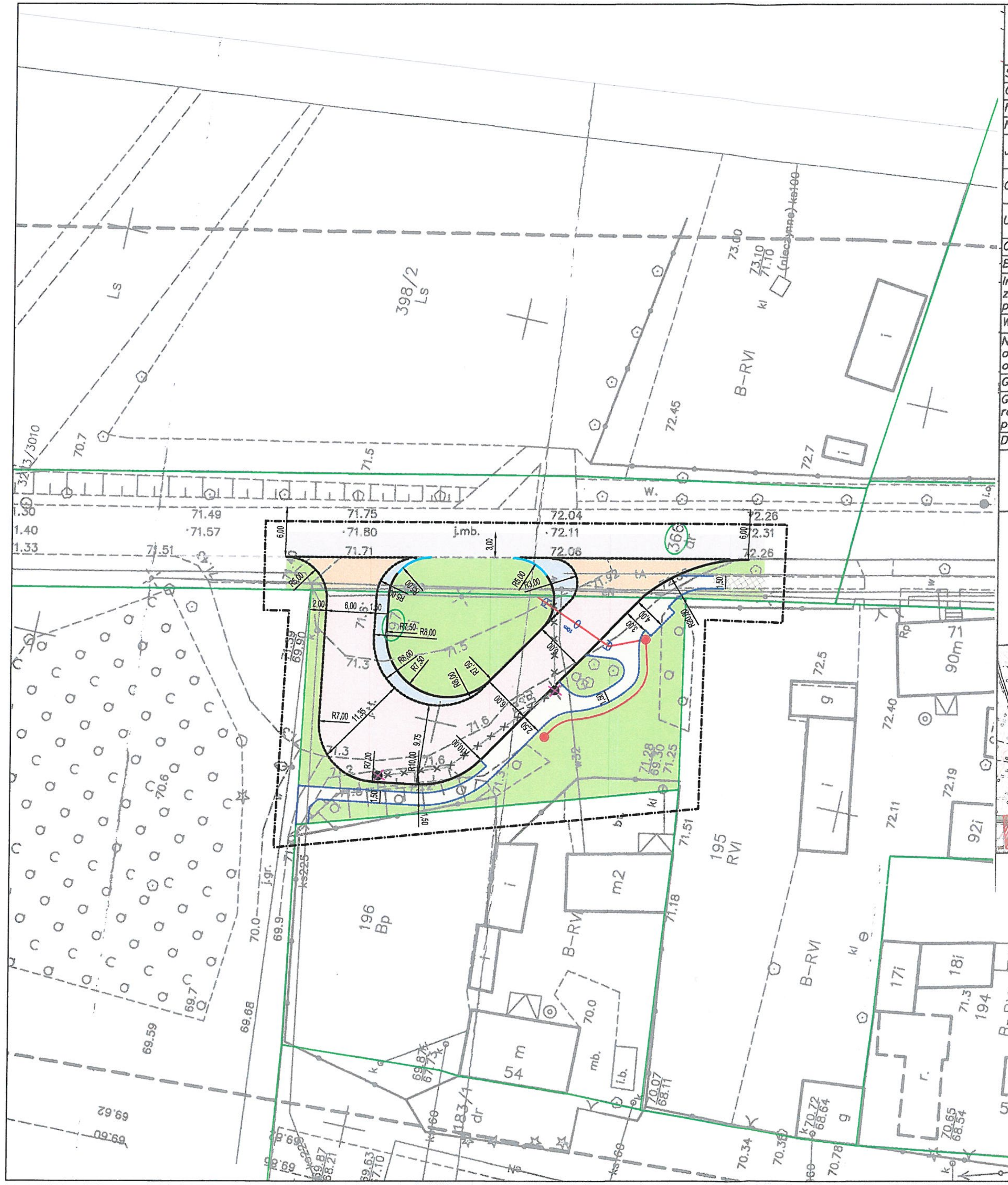

MAPA DO CELÓW PROJEKTOWYCH

Skala mapy		1:500
Oznaczenie kancelaryjne zgłoszenia pracy geodezyjnej		GG–I.6640.10302.2019
Numer księgi robót		174/2019
Numer działki		366
Jednostka ewidencyjna	identyfikator	086201_1
	nazwa	m.Zielona Góra
Obręb ewidencyjny	identyfikator	086201_1.0059
	nazwa/ulica	ul. Łężyca–Odrzańska; Łężyca–Sportowa
Układ odniesienia	Prostokątnych płaskich	2000(15)
	Układ wysokościowy	Kronsztadt
Oznaczenie granic obszaru. który był przedmiotem aktualizacji		— — — — — — — — — —
Brak miejscowego planu zagospodarowania przestrzennego		
Informacja o służebnościach gruntowych mających wpływ na zagospodarowanie gruntów. zlokalizowanych w granicach projektowanej inwestycji		nie badano
Wtórnik sporządzono przy wykorzystaniu mapy zasadniczej		5.168.25.06.3.4; 5.168.25.11.1.2
Nie wyklucza się istnienia w terenie również uzbrojenia. o którym brak było informacji branżowych i nie zostało odnalezione w czasie inwentaryzacji geodezyjnej.		
Granica prawana		———
Granica z digitalizacji mapy lub wektoryzacja automatyczna rastra mapy z jednoczesnym wykorzystaniem wyników geod. pomiarów terenowych		———
Data opracowania mapy 10.04.2019r.		

ART–GEO spółka z o.o.
ul.Fabryczna 13A. tel. 604062554; 606283202
65–410 Zielona Góra
Nazwa wykonawcy

mgr inż. [illegible]-Skrzypak
GEODETA UPRAWNIONY
upr. nr 18825
podpis geodety

Poświadcza się zgodność niniejszej kopii z treścią materiału państwowego zasobu geodezyjnego i kartograficznego

Organ prowadzący państwowy zasób geodezyjny i kartograficzny	STAROSTA ZIELONOGÓRSKI
Nazwa materiału zasobu	inny mat. zasobu
Identyfikator ewidencyjny materiału zasobu	P.0862. 2019. 10623-13
Data wykonania kopii	[illegible] MAJ 2019
Imię, nazwisko i podpis osoby reprezentującej organ	[illegible] w Starostwie Powiatowym w Zielonej Górze

Szkic orientacyjny skala 1:25000

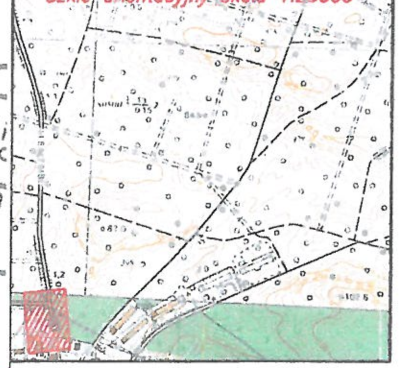

ZAŁĄCZNIK
do uzgodnienia w zakresie budowy sieci elektrycznej - oświetleniowej
znak DR-RN.6630.18.2019.DSW
z dnia 16.10.2019
z up. PREZYDENTA MIASTA
podpis
Teresa Migdał
Kierownik
Biura Spraw Rolnych
i Gospodarowania Nieruchomościami

LEGENDA:

- ZAKRES OPRACOWANIA
- GRANICE DZIAŁEK
- 2/15 - NUMERY DZIAŁEK OBJĘTYCH OPRACOWANIEM
- REMONTOWANA JEZDNIA - odtworzenie warstwy ścieralnej (nawierzchnia bitumiczna)
- PROJEKTOWANY PARKING (kostka betonowa typu "behaton" koloru grafitowego gr. 8cm)
- PROJEKTOWANY ZJAZD PUBLICZNY (kostka betonowa typu "behaton" koloru grafitowego gr. 8cm)
- PROJEKTOWANA OPASKA (kostka kamienna surowołupana 15/17)
- PROJEKTOWANY CIĄG PIESZY (kostka betonowa typu "cegła" koloru szarego gr. 8cm)
- ISTNIEJĄCY CHODNIK BEZ ZMIAN (kostka betonowa typu "cegła" koloru szarego gr. 8cm)
- PROJEKTOWANA ZIELEŃ (humus gr. 15 cm obsiana mieszanką traw niskich)
- PROJEKTOWANY KRAWĘŻNIK PROSTY (wystajacy 10cm, 12cm lub 15cm)
- PROJEKTOWANY OPORNIK
- PROJEKTOWANY KRAWĘŻNIK NAJAZDOWY (wystajacy 3cm lub 5cm)
- PROJEKTOWANE OBRZEŻE
- ISTNIEJĄCA LATARANIA PARKOWA (SŁUP h=4.5, OPRAWA KULA, ŹRÓDŁO SODOWE) DO PRZESTAWIENIA
- LATARNIA PARKOWA W NOWEJ LOKALIZACJI
- ISTNIEJĄCA LINIA KABLOWA nN 0.4kV (OŚWIETLENIE DROGOWE) DO DEMONTAŻU
- PROJEKTOWANA LINIA KABLOWA nN 0.4kV (OŚWIETLENIE DROGOWE)
- 9m - PROJ. RURA OSŁONOWA Ø160mm

OLPRO Sp. z o.o. Sp. k.
INŻYNIERIA LĄDOWA
65 - 722 Zielona Góra, ul. Dekoracyjna 3
tel. (fax) 068 456 15 53,
email: biuro@poczta.net

PROJEKT BUDOWLANY

Inwestor: PREZYDENT MIASTA ZIELONA GÓRA
65 - 424 Zielona Góra, ul. Podgórna 22

Inwestycja: BUDOWA PARKINGU DLA AUTOBUSÓW KOMUNIKACJI PUBLICZNEJ W RAMACH INWESTYCJI POD NAZWĄ: "BUDOWA I PRZEBUDOWA PĘTLI ORAZ PERONÓW PRZYSTANKOWYCH WRAZ Z INFRASTRUKTURĄ TOWARZYSZĄCĄ"

Adres: Zielona Góra, ul. Łężyca-Odrzańska
197, 366 - obreb 59 - Zielona Góra

Stadium:

Rysunek: **PROJEKT ZAGOSPODAROWANIA TERENU**

Rewizja:		Data:	09.2019
Skala:	1:500	Nr rysunku:	1

Stanowisko:	Imię i nazwisko:	Uprawnienia:	Branża:	Podpis:
Projektant:	mgr inż. Mariusz Olkisz	LBS/PWOD/0056/06	Drogowa	
Sprawdzający:	mgr inż. Grzegorz Rusnak	LBS/POOD/0057/06	Drogowa	

PREZYDENT MIASTA ZIELONA GÓRA

ul. Podgórna 22
65- 424 Zielona Góra

Zielona Góra 04 października 2019 r.

DR-OS.6220.1.236.2019.BG
RISS 4615164

OLPRO Sp. z o.o. Sp. k.
ul. Dekoracyjna 3
65 - 722 Zielona Góra

Dotyczy: ***uzgodnienia w zakresie kolizji z istniejącą zielenią, projektu zagospodarowania terenu w związku z budową parkingu dla autobusów komunikacji publicznej w ramach inwestycji pn. „Budowa i przebudowa pętli autobusowej oraz peronów przystankowych wraz z infrastrukturą towarzyszącą" przy ul. Łężyca – Odrzańska w Zielonej Górze.***

U z g a d n i a s i ę pod względem kolizji z istniejącą zielenią, projekt zagospodarowania terenu w związku z budową parkingu dla autobusów komunikacji publicznej na działkach nr: 197 i 366 obręb 59 w ramach inwestycji pn. „Budowa i przebudowa pętli autobusowej oraz peronów przystankowych wraz z infrastrukturą towarzyszącą" przy ul. Łężyca – Odrzańska w Zielonej Górze **z następującymi uwagami:**

1) pod projektowane nawierzchnie w pobliżu drzew należy zastosować system antykompresyjny zapobiegających zagęszczaniu się gleby;
2) w przypadku konieczności regulacji poziomu gruntu należy wykonać systemy napowietrzające i nawadniające – zgodnie z zasadami pielęgnacji drzew;
3) podczas prac ziemnych prowadzonych w okresie letnim należy zabezpieczyć systemy korzeniowe przed przesychaniem (matami lub folią);
4) niedopuszczalne jest rwanie i miażdżenie systemów korzeniowych nie należy zmieniać poziomu gruntu w odległości rzutu korony +1m;
5) wykonawca robót, przed przystąpieniem do prac związanych z budową parkingu dla autobusów komunikacji publicznej na działkach nr: 197 i 366 obręb 59 w ramach inwestycji pn. „Budowa i przebudową pętli autobusowej oraz peronów przystankowych wraz z infrastrukturą towarzyszącą" przy ul. Łężyca – Odrzańska w Zielonej Górze dostarczy do Departamentu Rozwoju Miasta – Biura Ochrony Środowiska celem uzgodnienia projekt zabezpieczenia drzew;
6) wykonawca robót przed przystąpieniem do prac związanych z planowaną inwestycją co najmniej na 3 dni przed rozpoczęciem prac w obrębie drzew, powiadomi na piśmie Biuro Ochrony Środowisko o rozpoczęciu robót;
7) usunięcie drzew i krzewów bez zezwolenia oraz uszkodzenie lub zniszczenie ich w wyniku niewłaściwie prowadzonych robót zagrożone jest administracyjną kara pieniężną.

Załącznik:

1. *Projekt zagospodarowania terenu*

z up. PREZYDENTA MIASTA
mgr inż. Urszula Podgajna
kierownik
Biura Ochrony Środowiska

a/a BG (30.10.2019 r.)

Departament Rozwoju Miasta
Biuro Ochrony Środowiska
ul. Gen. J. Dąbrowskiego 41,
65-021 Zielona Góra
tel. (+48) 68 475 56 50

www.zielona-gora.pl
e-mail:RozwojMiasta@um.zielona-gora.pl

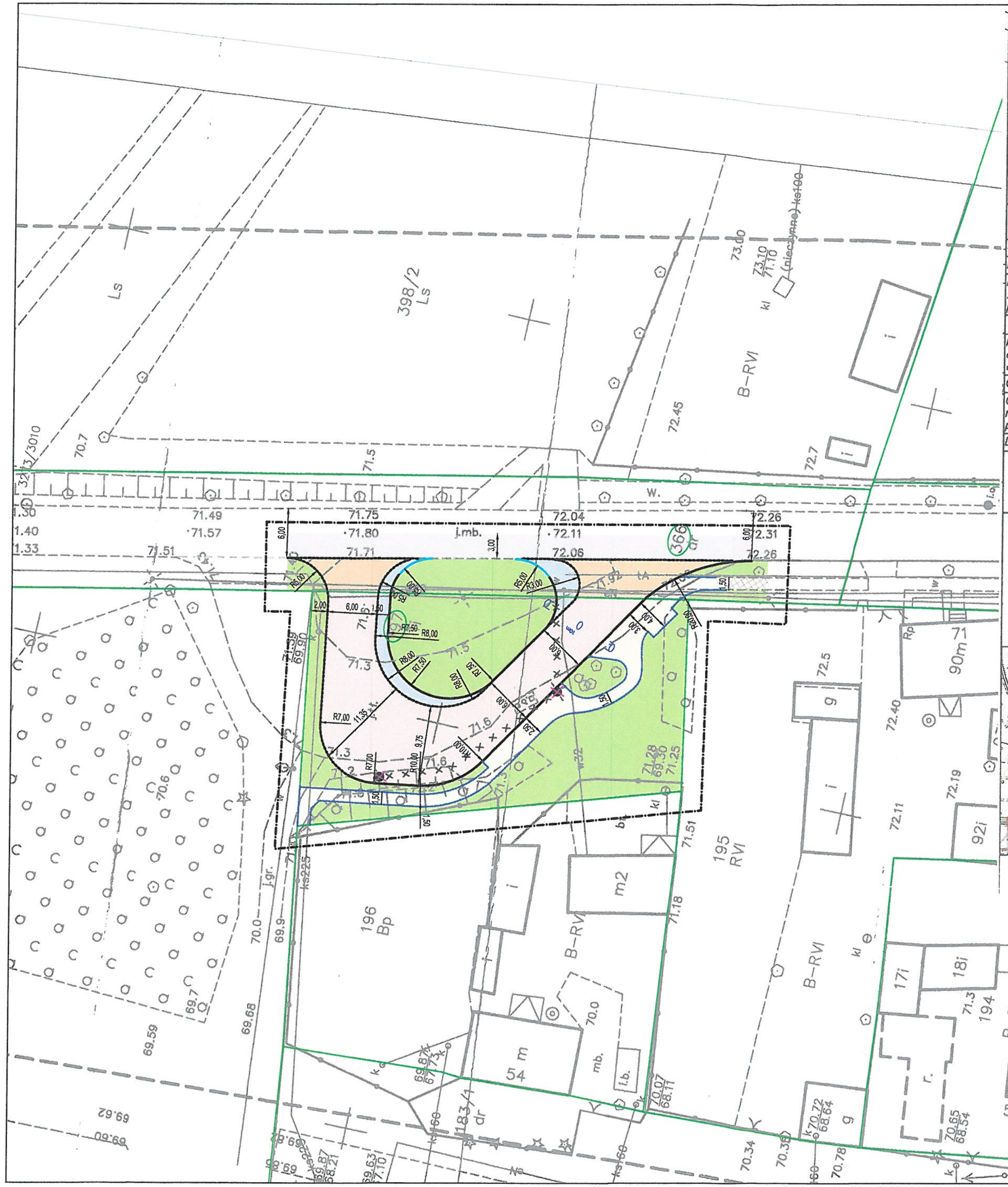

MAPA DO CELÓW PROJEKTOWYCH

Skala mapy		1:500
Oznaczenie kancelaryjne zgłoszenia pracy geodezyjnej		GG-I.6640.10302.2019
Numer księgi robót		174/2019
Numer działki		366
Jednostka ewidencyjna	identyfikator	086201_1
	nazwa	m.Zielona Góra
Obręb ewidencyjny	identyfikator	086201_1.0059
	nazwa/ulica	ul. Łężyca-Odrzańska; Łężyca-Sportowa
Układ odniesienia	Prostokątnych płaskich	2000(15)
	Układ wysokościowy	Kronsztadt
Oznaczenie granic obszaru. który był przedmiotem aktualizacji		— — — — — — — — — —
Brak miejscowego planu zagospodarowania przestrzennego		
Informacja o służebnościach gruntowych mających wpływ na zagospodarowanie gruntów. zlokalizowanych w granicach projektowanej inwestycji		nie badano
Wtórnik sporządzono przy wykorzystaniu mapy zasadniczej		5.168.25.06.3.4; 5.168.25.11.1.2
Nie wyklucza się istnienia w terenie również uzbrojenia. o którym brak było informacji branżowych i nie zostało odnalezione w czasie inwentaryzacji geodezyjnej.		
Granica prawana		———
Granica z digitalizacji mapy lub wektoryzacja automatyczna rastra mapy z jednoczesnym wykorzystaniem wyników geod. pomiarów terenowych		———
Data opracowania mapy		10.04.2019r.

ART-GEO spółka z o.o.
ul.Fabryczna 13A. tel. 604062554; 606283202
65-410 Zielona Góra

Nazwa wykonawcy

mgr inż. M... Cel...wicz-Skrzypak
GEODETA UPRAWNIONY
upr. nr 18875

podpis geodety

Poświadcza się zgodność niniejszej kopii z treścią materiału państwowego zasobu geodezyjnego i kartograficznego

Organ prowadzący państwowy zasób geodezyjny i kartograficzny	STAROSTA ZIELONOGÓRSKI
Nazwa materiału zasobu	inny mat. zasobu
Identyfikator ewidencyjny materiału zasobu	P.0862.2019.10623-13
Data wykonania kopii	
Imię, nazwisko i podpis osoby reprezentującej organ	30 MAJ 2019 Wojtas Geodeta w Starostwie Powiatowym w Zielonej Górze

Szkic orientacyjny skala 1:25000

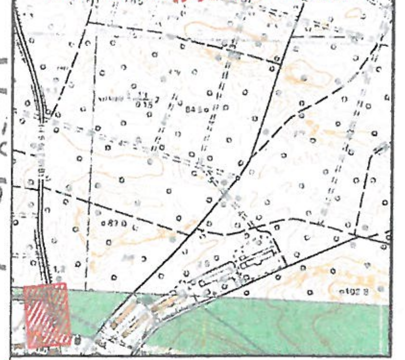

ZAŁĄCZNIK
do uzgodnienia w zakresie ochrony zieleni
znak: DR-OS.6220.1.236.2018.JG
z dnia 04.11.2019 r.
z up. PREZYDENTA MIASTA
podpis
mgr inż. Urszula Podgajna
kierownik
Biura Ochrony Środowiska

LEGENDA:

- ZAKRES OPRACOWANIA
- GRANICE DZIAŁEK
- 2/15 - NUMERY DZIAŁEK OBJĘTYCH OPRACOWANIEM
- REMONTOWANA JEZDNIA - odtworzenie warstwy ścieralnej (nawierzchnia bitumiczna)
- PROJEKTOWANY PARKING (kostka betonowa typu "behaton" koloru grafitowego gr. 8cm)
- PROJEKTOWANY ZJAZD PUBLICZNY (kostka betonowa typu "behaton" koloru grafitowego gr. 8cm)
- PROJEKTOWANA OPASKA (kostka kamienna surowołupana 15/17)
- PROJEKTOWANY CIĄG PIESZY (kostka betonowa typu "cegła" koloru szarego gr. 8cm)
- ISTNIEJĄCY CHODNIK BEZ ZMIAN (kostka betonowa typu "cegła" koloru szarego gr. 8cm)
- PROJEKTOWANA ZIELEŃ (humus gr. 15 cm obsiana mieszanką traw niskich)
- PROJEKTOWANY KRAWĘŻNIK PROSTY (wystajacy 10cm, 12cm lub 15cm)
- PROJEKTOWANY OPORNIK
- PROJEKTOWANY KRAWĘŻNIK NAJAZDOWY (wystajacy 3cm lub 5cm)
- PROJEKTOWANE OBRZEŻE
- ISTNIEJĄCA LATARANIA PARKOWA (SŁUP h=4.5, OPRAWA KULA, ŹRÓDŁO SODOWE) DO PRZESTAWIENIA
- LATARNIA PARKOWA W NOWEJ LOKALIZACJI
- ISTNIEJĄCA LINIA KABLOWA nN 0.4kV (OŚWIETLENIE DROGOWE) DO DEMONTAŻU
- PROJEKTOWANA LINIA KABLOWA nN 0.4kV (OŚWIETLENIE DROGOWE)
- 9m - PROJ. RURA OSŁONOWA Ø160mm

OLPRO Sp. z o.o. Sp. k.
65 - 722 Zielona Góra, ul. Dekoracyjna 3
tel. (fax) 068 456 15 53,
email: biuro@poczta.net

INŻYNIERIA LĄDOWA

PROJEKT BUDOWLANY

Inwestor: PREZYDENT MIASTA ZIELONA GÓRA
65 - 424 Zielona Góra, ul. Podgórna 22

Inwestycja: BUDOWA PARKINGU DLA AUTOBUSÓW KOMUNIKACJI PUBLICZNEJ W RAMACH INWESTYCJI POD NAZWĄ: "BUDOWA I PRZEBUDOWA PĘTLI ORAZ PERONÓW PRZYSTANKOWYCH WRAZ Z INFRASTRUKTURĄ TOWARZYSZĄCĄ"

Adres: Zielona Góra, ul. Łężyca-Odrzańska
197, 366 - obreb 59 - Zielona Góra

Stadium:

Rysunek: **PROJEKT ZAGOSPODAROWANIA TERENU**

Rewizja:	Data: 09.2019
Skala: 1:500	Nr rysunku: 1

Stanowisko:	Imię i nazwisko:	Uprawnienia:	Branża:	Podpis:
Projektant:	mgr inż. Mariusz Olkisz	LBS/PWOD/0056/06	Drogowa	
Sprawdzający:	mgr inż. Grzegorz Rusnak	LBS/POOD/0057/06	Drogowa	

Enea Operator

Rejon Dystrybucji Zielona Góra
ENEA Operator Sp. z o.o.
Oddział Dystrybucji Zielona Góra
Rejon Dystrybucji Zielona Góra
65-783 Zielona Góra, ul. Prosta 15

tel. +48 / 68 373 58 00
faks +48 / 68 381 66 98
eozg.sekretariatre2@operator.enea.pl

MU/PW/PEO19P220844

Zielona Góra, 13-11-2019r.

OLPRO Sp. z o.o. Sp. k.
ul. Dekoracyjna 3
65-722 Zielona Góra

Dotyczy: *uzgodnienia projektowanej budowy parkingu dla autobusów komunikacji publicznej w mieście Zielona Góra ul. Łężyca - Odrzańska dz. 366 w ramach inwestycji "Budowa i przebudowa pętli oraz peronów przystankowych wraz z infrastrukturą towarzyszącą", pod względem kolizji z istniejącym i projektowanym uzbrojeniem elektroenergetycznym*

1. **Prace ziemne w odległości mniejszej niż 3m od naniesionych urządzeń elektroenergetycznych, należy wykonać wyłącznie ręcznie z zachowaniem szczególnej ostrożności.**
2. Skrzyżowania i zbliżenia wykonać zgodnie z PBUE i z obowiązującymi normami.
3. Wszelkie prace w pobliżu linii napowietrznych, wykonać zgodnie z Rozp. Ministra Infrastruktury z dnia 06.02.2003 Dz. U. 03/47/401 z dnia 19.03.2003.
4. Przed rozpoczęciem robót w pobliżu urządzeń elektroenergetycznych należy powiadomić Rejon Dystrybucji Zielona Góra tel. (68) 373-58-25.
5. **Przy skrzyżowaniach i zbliżeniach zachować minimalne, normatywne poziome i pionowe odległości od linii kablowych.**
6. **Prace niwelacyjne prowadzić w taki sposób aby zachowana została normatywna głębokość ułożenia linii kablowych od nawierzchni terenu.**
7. **W przypadku natrafienia na urządzenia elektroenergetyczne nie uwidocznione w uzgodnieniu należy niezwłocznie wstrzymać prace w tym obszarze i zawiadomić pracownika Sekcji Utrzymania w Rejonie Dystrybucji Zielona Góra.**
8. **Wykonawca i Inwestor ponosi odpowiedzialność karną i materialną za spowodowanie uszkodzeń w sieci elektroenergetycznej w wyniku wykonywanych robót oraz za szkody, które w przyszłości mogą powstać na skutek przeprowadzonych robót.**
9. **W przypadku konieczności przebudowy urządzeń elektroenergetycznych, (linie kablowe i napowietrzne 0,4 kV) Inwestor wystąpi do Rejonu Dystrybucji Zielona Góra o wydanie warunków przebudowy, podpisze umowę na przebudowę, opracuje dokumentacje techniczną na podstawie zawartej z ENEA Operator Sp. z o.o. umowy i uzyska jej uzgodnienie w ENEA Operator Sp. z o.o. Rejon Dystrybucji Zielona Góra. Powyższe należy wykonać własnym kosztem i staraniem.**
10. **W przypadku konieczności przebudowy urządzeń elektroenergetycznych SN Inwestor wystąpi do ENEA Operator Sp. z o.o. Oddział Dystrybucji Zielona Góra.**
11. Ponadto nadmienia się, że w wyniku różnych robót nawierzchniowych jak regulacja szerokości jezdni, chodników itp. należy się liczyć z odchyleniami na planie, dlatego przed przystąpieniem do prac ziemnych, należy wykonać wykopy próbne w celu określenia rzeczywistego przebiegu i głębokości ułożenia sieci elektroenergetycznej oraz podać rzędne od projektowanej nawierzchni chodników i ulic do wierzchu kabli energetycznych lub rur ochronnych i przepustów.
12. Rejon Dystrybucji zastrzega sobie odbiór techniczny przed zasypaniem wykonanych skrzyżowań i zbliżeń z siecią elektroenergetyczną. Termin odbioru, należy uzgodnić z wyprzedzeniem co najmniej 2 dniowym w RD Zielona Góra tel. (68) 373-58-25.
13. Przed przystąpieniem do prac ziemnych ustalić rzeczywiste rzędne posadowienia linii kablowych
14. Na uzgodnionym terenie znajdują się kable będące na majątku i w eksploatacji innych użytkowników.
15. Inwentaryzację linii napowietrznych na terenie objętym niniejszym uzgodnieniem – dokonać we własnym zakresie.

W załączeniu przesyła się uzgodniony plan przebiegu istniejących i projektowanych urządzeń energetycznych pod numerem **2440/2016** z dnia **13-11-2019r.**
Uzgodnienie ważne jest jeden rok od daty wystawienia.

ENEA Operator Sp. z o.o.
Rejon Dystrybucji Zielona Góra
Dyrektor
Dariusz Karnecki

Uzgodnienie branży elektroenergetycznej nr 2440/2016
W ENEA Operator Sp. z o.o. Rejon Dystrybucji Zielona Góra dokonano uzgodnienia w zakresie sieci projektowanej nn oraz istniejącej SN i nn zgodnie ze stanem na dzień:

13-11-2019

z następującymi uwagami: ~~bez uwag~~

Uzgodnienie ważne jest 1 rok

uwagi zawarto w piśmie MU/PW/PEO19P220844

ENEA Operator Sp. z o.o.
Rejon Dystrybucji Zielona Góra
Sekcja Utrzymania
Samodzielny Referent ds. Dokumentacji
Piotr Wysocki

LEGENDA:

- ZAKRES OPRACOWANIA
- GRANICE DZIAŁEK
- 2/15 - NUMERY DZIAŁEK OBJĘTYCH OPRACOWANIEM
- PROJEKTOWANA PARKING (nawierzchnia bitumiczna)
- PROJEKTOWANA OPASKA (kostka kamienna)
- PROJEKTOWANY CIĄG PIESZY (kostka betonowa typu "cegła" koloru szarego gr. 8cm)
- ISTNIEJĄCY CHODNIK BEZ ZMIAN (kostka betonowa typu "cegła" koloru szarego gr. 8cm)
- PROJEKTOWANA ZIELEŃ (humus gr. 15 cm obsiana mieszanką traw niskich)
- PROJEKTOWANY KRAWĘŻNIK PROSTY WYSTAJĄCY 10, 12 LUB 15cm
- PROJEKTOWANY KRAWĘŻNIK PROSTY WTOPIONY
- PROJEKTOWANY KRAWĘŻNIK NAJAZDOWY
- PROJEKTOWANE OBRZEŻE
- ISTNIEJĄCE DRZEWO DO WYCINKI
- ISTNIEJĄCA LATARANIA PARKOWA (SŁUP h=4.5, OPRAWA KULA, ŹRÓDŁO SODOWE) DO PRZESTAWIENIA
- LATARNIA PARKOWA W NOWEJ LOKALIZACJI
- ISTNIEJĄCA LINIA KABLOWA nN 0.4kV (OŚWIETLENIE DROGOWE) DO DEMONTAŻU
- PROJEKTOWANA LINIA KABLOWA nN 0.4kV (OŚWIETLENIE DROGOWE)
- PROJ. RURA OSŁONOWA Ø160mm

PROJEKT BUDOWALNY

OLPRO INŻYNIERIA LĄDOWA
OLPRO Sp. z o.o. Sp. k.
65 - 722 Zielona Góra, ul. Dekoracyjna 3
tel. (fax) 068 456 15 53,
email: biuro@poczta.net

Inwestor: PREZYDENT MIASTA ZIELONA GÓRA
65 - 424 Zielona Góra, ul. Podgórna 22

Inwestycja: BUDOWA PARKINGU DLA AUTOBUSÓW KOMUNIKACJI PUBLICZNEJ W RAMACH INWESTYCJI POD NAZWĄ: "BUDOWA I PRZEBUDOWA PĘTLI ORAZ PERONÓW PRZYSTANKOWYCH WRAZ Z INFRASTRUKTURĄ TOWARZYSZĄCĄ"

Adres: Zielona Góra, ul. Łężyca-Odrzańska
197, 366 - obreb 59 - Zielona Góra

Stadium:

Rysunek: **PROJEKT ZAGOSPODAROWANIA TERENU**

Rewizja:		Data:	09.2019
Skala:	1:500	Nr rysunku:	1

Stanowisko:	Imię i nazwisko:	Uprawnienia:	Branża:	Podpis:
Projektant:	mgr inż. Mariusz Olkisz	LBS/PWOD/0056/06	Drogowa	
Sprawdzający:	mgr inż. Grzegorz Rusnak	LBS/POOD/0057/06	Drogowa	

PREZYDENT MIASTA ZIELONA GÓRA

ul. Podgórna 22
65- 424 Zielona Góra

Zielona Góra, 28 października 2019 r.

DZ-PD.7216.10.130.2019.TCh
RISS 4609402

Departament Zarządzania Drogami

po rozpatrzeniu wniosku Inwestora: **Prezydenta Miasta Zielona Góra**

z upoważnienia którego występuje: **Mariusz Olkisz**
reprezentujący: **OLPRO Sp. z o.o. Sp.k.**
ul. Dekoracyjna 3
65-722 Zielona Góra

dotyczącego uzgodnienia projektu budowlanego dwóch zjazdów publicznych z drogi wojewódzkiej nr 281 ul. Łężyca-Odrzańska w km 4+344,75 i km 4+377,10 dz. nr 366 na dz. nr 197 obręb 59 w Zielonej Górze,

uzgadniam

projekt budowlany dwóch zjazdów publicznych z drogi publicznej wojewódzkiej nr 281 ul. Łężyca - Odrzańska, dz. nr 366 obręb 59 na dz. nr 197 obręb 59 w Zielonej Górze,

a także wyrażam zgodę

na dysponowanie działką nr 366 obręb 59 i złożenie przez Inwestora oświadczenia o posiadanym prawie dysponowania nieruchomością

w zakresie objętym projektem, w myśl przepisów ustawy – *Prawo budowlane,*

Projektowane opaski należy wykonać z kostki kamiennej granitowej.

W obrębie projektowanego parkingu dla autobusów należy zaprojektować wymianę warstwy ścieralnej do osi jezdni na pasie przyległym do pętli.

Otrzymują:
1. Mariusz Olkisz
   OLPRO Sp. z o.o. Sp. k.
   ul. Dekoracyjna 3
   65-722 Zielona Góra
2. a/a

z up. PREZYDENTA MIASTA

mgr inż. Michał Szulc
Zastępca Dyrektora
Departamentu Zarządzania Drogami

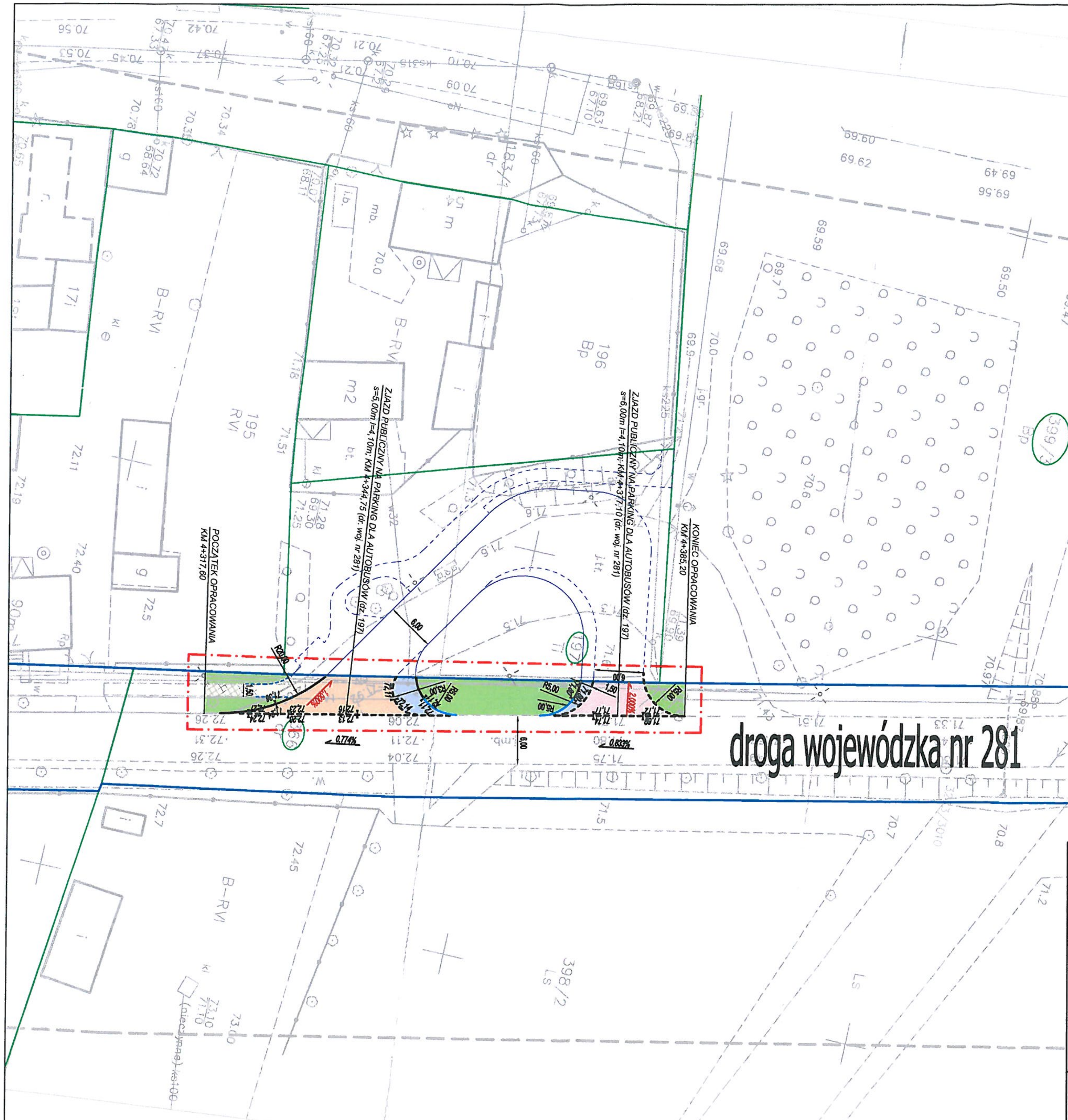

Urząd Miasta Zielona Góra
załącznik do ~~projektu~~ uzgodnienia
dokumentacji projektowej nr______
DL-PD. 7246.10.130.2019.TCh
RISS 4609402

z up. PREZYDENTA MIASTA

mgr inż. Michał Szulc
Zastępca Dyrektora
Departamentu Zarządzania Drogami

LEGENDA:

- ZAKRES OPRACOWANIA
- GRANICE DZIAŁEK
- LINIA ROZGRANICZENIA PASA DROGOWEGO (linia przebieg po granicy działek)
- 2/15 - NUMERY DZIAŁEK OBJĘTYCH OPRACOWANIEM
- PROJEKTOWANA PARKING (kostka betonowa typu "behaton" koloru grafitowego gr. 8cm)
- PROJEKTOWANA OPASKA ~~(kostka betonowa typu "behaton" koloru grafitowego gr. 8cm)~~ kostka grafitowa
- PROJEKTOWANY CIĄG PIESZY (kostka betonowa typu "cegła" koloru szarego gr. 8cm)
- ISTNIEJĄCY CHODNIK BEZ ZMIAN (kostka betonowa typu "cegła" koloru szarego gr. 8cm)
- PROJEKTOWANA ZIELEŃ (humus gr. 15 cm obsiana mieszanką traw niskich)
- PROJEKTOWANY KRAWĘŻNIK PROSTY (wystający 10cm, 12cm lub 15cm)
- PROJEKTOWANY OPORNIK
- PROJEKTOWANY KRAWĘŻNIK NAJAZDOWY (wystający 3cm lub 5cm)
- PROJEKTOWANE OBRZEŻE
- PROJEKTOWANY PARKING DLA AUTOBUSÓW (wg odrębnego opracowania)
- 151.82 - PROJEKTOWANE RZĘDNE
- 0.959% - PROJEKTOWANE SPADKI PODŁUŻNE
- 0.959% - ISTNIEJĄCE SPADKI PODŁUŻNE DROGI WOJEWÓDZKIEJ NR 281

PROJEKT BUDOWLANY

OLPRO INŻYNIERIA LĄDOWA

OLPRO Sp. z o.o. Sp. k.
65 - 722 Zielona Góra, ul. Dekoracyjna 3
tel. (fax) 068 456 15 53,
email: biuro@poczta.net

Inwestor:	PREZYDENT MIASTA ZIELONA GÓRA 65 - 424 Zielona Góra, ul. Podgórna 22
Inwestycja:	BUDOWA ZJAZDÓW NA PARKING DLA AUTOBUSÓW KOMUNIKACJI PUBLICZNEJ w ramach inwestycji pn.: "PRZEBUDOWA PĘTLI ORAZ PERONÓW PRZYSTANKOWYCH WRAZ Z INFRASTRUKTURĄ TOWARZYSZĄCĄ"
Adres:	Zielona Góra, ul. Łężyca-Odrzańska 366 - obreb 59 - Zielona Góra

Stadium:	Rysunek:	Rewizja:	Data: 10.2019
	PROJEKT ZAGOSPODAROWANIA TERENU	Skala: 1:500	Nr rysunku: 1

Stanowisko:	Imię i nazwisko:	Uprawnienia:	Branża:	Podpis:
Projektant:	mgr inż. Mariusz Olkisz	LBS/PWOD/0056/06	Drogowa	